

COMUNE DI PONTREMOLI
Provincia Di Massa Carrara

san giorgio srl
IMPIANTO IDROELETTRICO
MAGRIOLA
sul torrente Magriola
PROGETTO DEFINITIVO
PIANO PARTICELLARE ED ELENCO PROPRIETARI

PROGETTO:

IMPIANTO IDROELETTRICO AD ACQUA FLUENTE
"MAGRIOLA"
SUL TORRENTE MAGRIOLA

OGGETTO:

PROGETTO DEFINITIVO

ELABORATO:

**PIANO
PARTICELLARE ED
ELENCO
PROPRIETARI**

REV.:

03

DATA:

Gennaio
2014

SCALA:

NOME FILE:

Piano_particellare_ed_elenco
_proprietari



VIA MAZZINI, 21
54027 PONTREMOLI

RESPONSABILE PROGETTO:

Dott. Ing. Pier Carlo Pinotti



GRUPPO DI LAVORO:

Dott. Ing. Civile e dell'Ambiente Tullia Martelli
Dott. Geol. Gabriele Borghini
Dott. Geol. Marco Mori
Dott. Biol. Paolo Bonghi
Dott. Econ. e Comm. Michele Francesco Pinotti
Dott. Agronomo e della Forestazione Stefano Ulivi
Dott. Ing. Elettrotecnica Benedetto Americani

REV.	DATA	DESCRIZIONE MODIFICHE	NOTE
03	Gennaio 2014	Aggiornamento e implementazione dati catastali	A.U.
02	Giugno 2011	-----	-----
01	Agosto 2009	-----	-----
00	Dicembre 2008	-----	-----

INDICE

<u>1</u>	<u>PIANO PARTICELLARE.....</u>	<u>2</u>
<u>2</u>	<u>ELENCO PROPRIETARI</u>	<u>7</u>

INDICE DELLE FIGURE

Figura 1 - Estratto FC 28 del Comune di Pontremoli con sovrapposte le opere in progetto	2
Figura 2 - Estratto FC 28 del Comune di Pontremoli con sovrapposte le opere in progetto	3
Figura 3 - Estratto FC 41 del Comune di Pontremoli con sovrapposte le opere in progetto	4
Figura 4 - Estratto FC 41 del Comune di Pontremoli con sovrapposte le opere in progetto	5
Figura 5 - Estratto FC 57 del Comune di Pontremoli con sovrapposte le opere in progetto	6

Gennaio 2014

1 PIANO PARTICELLARE



Figura 1 - Estratto FC 28 del Comune di Pontremoli con sovrapposte le opere in progetto

Gennaio 2014



Figura 2 - Estratto FC 28 del Comune di Pontremoli con sovrapposte le opere in progetto

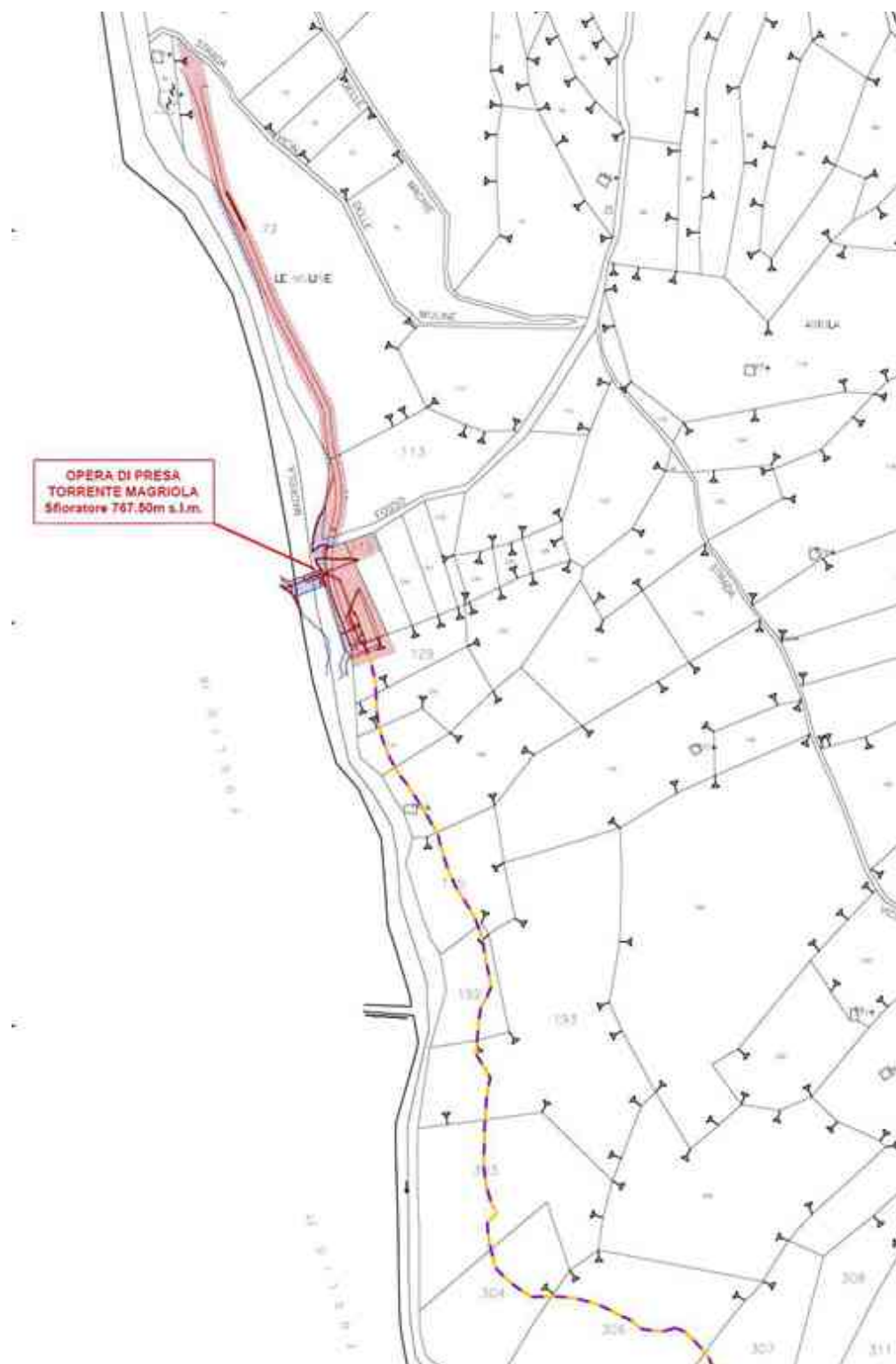

Figura 3 - Estratto FC 41 del Comune di Pontremoli con sovrapposte le opere in progetto

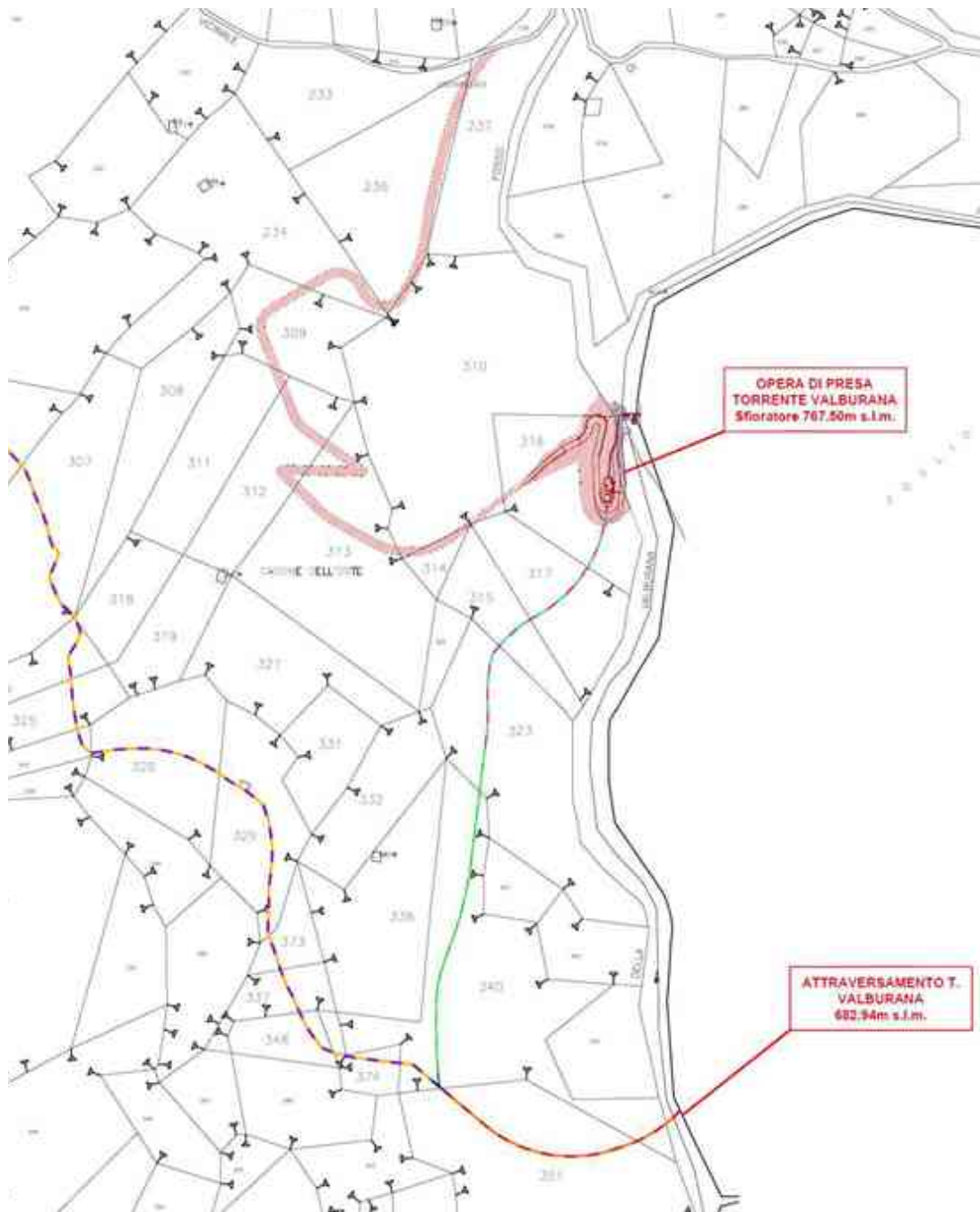

Figura 4 - Estratto FC 41 del Comune di Pontremoli con sovrapposte le opere in progetto

Gennaio 2014

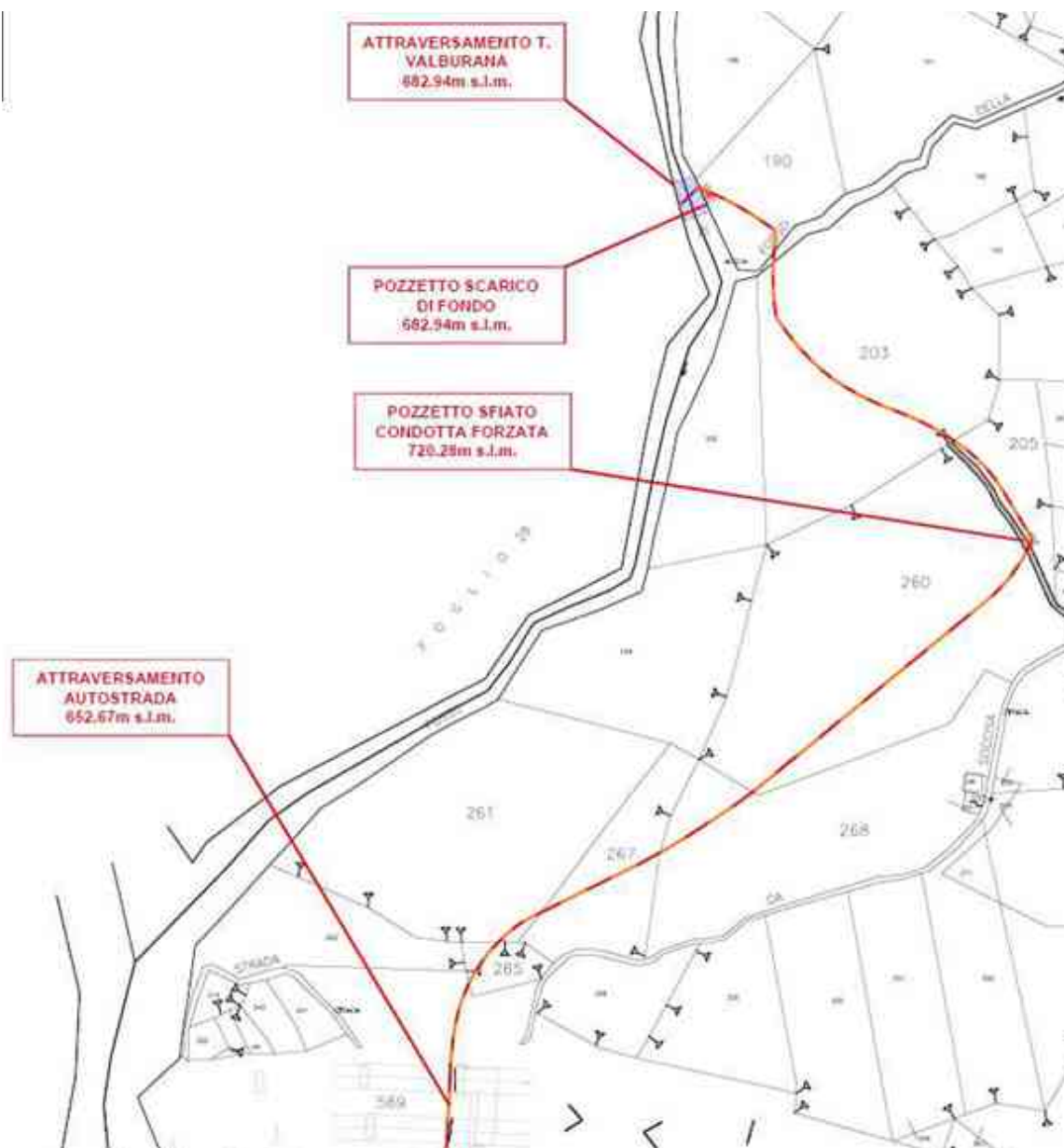

Figura 5 - Estratto FC 57 del Comune di Pontremoli con sovrapposte le opere in progetto

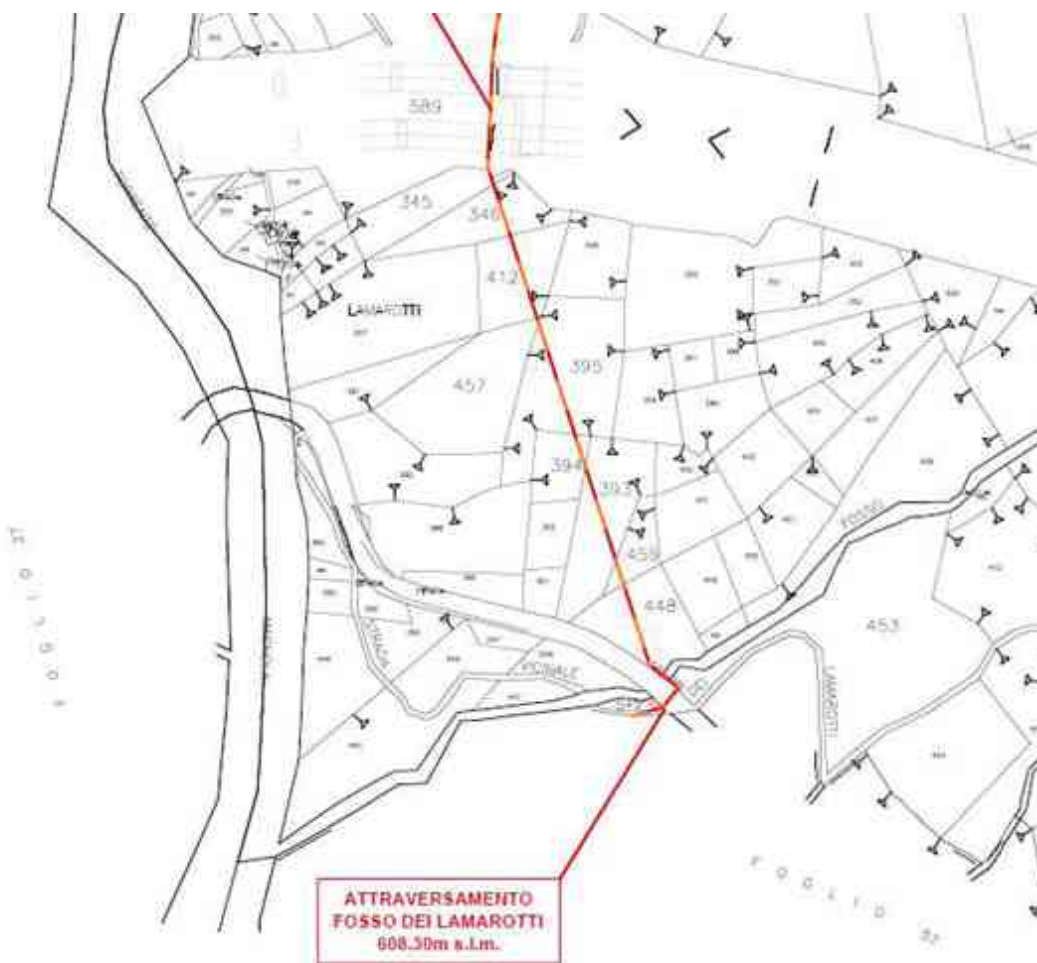
Gennaio 2014

2 ELENCO PROPRIETARI

PONTREMOLI FOGLIO 28									
N°	PARTICELLA	DIRITTO DA ACQUISIRE	S(m ²) NECESSARIA	COGNOME NOME	NATO/A A	IL	CODICE FISCALE	TITOLO	QUOTA
1	129	PROPRIETÀ	220	Orioli Enrico	Pontremoli	05/08/1928	RLONRC28M05G870A	Proprietà	1000/1000
2	129	SERVITÙ ACQUEDOTTO	18*4	Orioli Enrico	Pontremoli	05/08/1928	RLONRC28M05G870A	Proprietà	1000/1000
3	118	PROPRIETÀ	910	Filippi Pierina	Pontremoli	15/02/1936	FLPPRN36B55G870X	Proprietà	1/1
4	119	PROPRIETÀ	170	Ghillani Silvana	Pontremoli	13/11/1946	GHLSVN46S53G870J	Proprietà	1000/1000
5	113	PROPRIETÀ	385	Pinelli Antonio	Pontremoli	05/07/1987		Proprietà	1/2
				Pinelli Silvestro	Pontremoli	01/05/1901		Proprietà	1/2

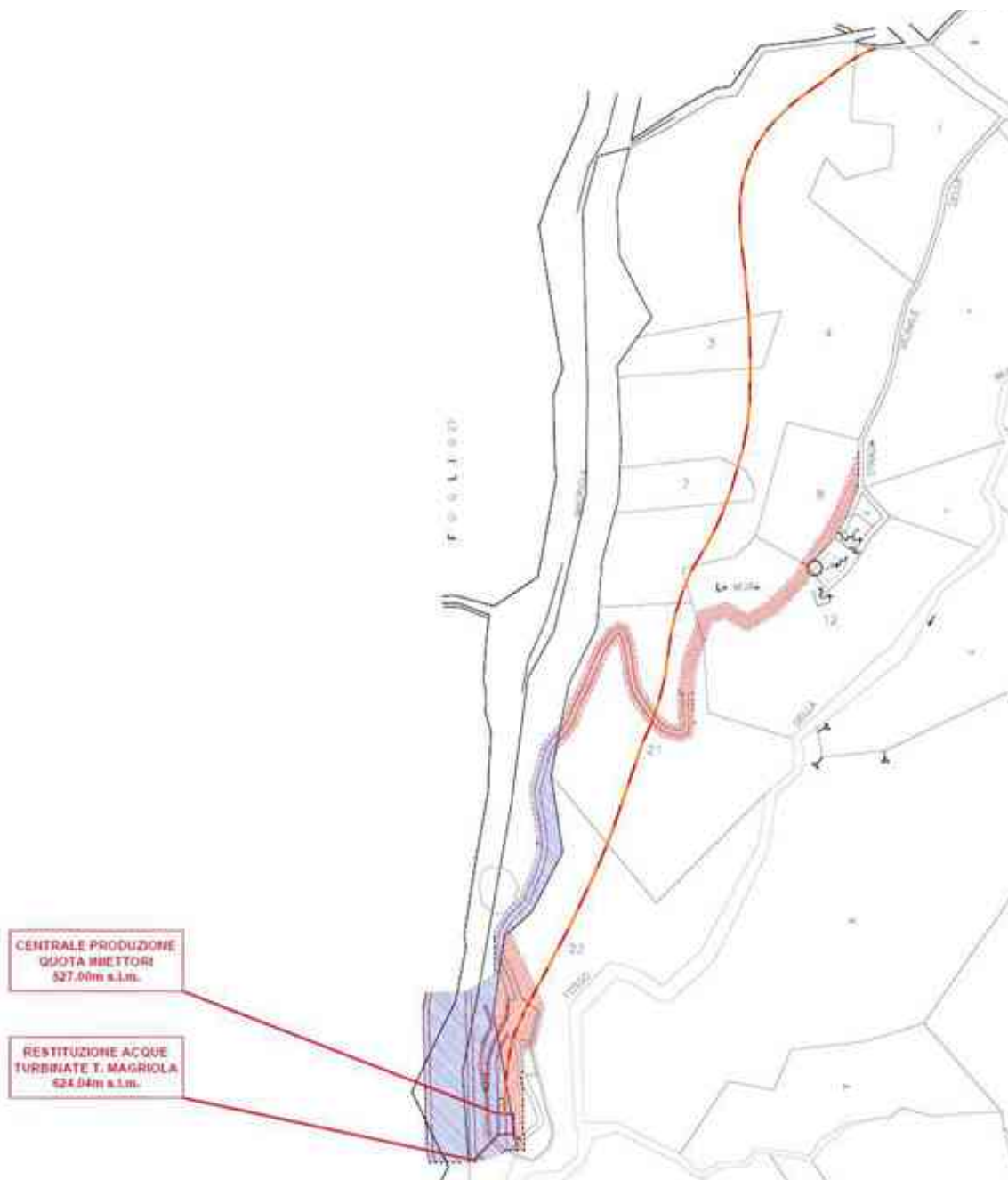
Gennaio 2014

6	72	PROPRIETÀ	1780	Losini Massimiliano	Pontremoli	18/02/1976	LSNMSM76B18G870Y	Proprietà	1/1
7	acque demaniali	PROPRIETÀ	805	Demanio pubblico					
8	130	SERVITÙ ACQUEDOTTO	18*4	De Angelis Ezio	Torre Le Nocelle (AV)	02/02/1943	DNGZEI43B02L272S	Proprietà	1/4
				Galletti Antonietta	Pontremoli	17/01/1950	GLLNNT50A57G870V	Proprietà	1/4
				Galletti Paola	Pontremoli	12/07/1957	GLLPLA57L52G870M	Proprietà	1/4
				Ruggeri Graziano	Bagnone	28/09/1951	RGGGZN51P28A576O	Proprietà	1/4
9				Orioli Antonietta	Pontremoli	20/04/1938	RLONNNT38D60G870O	Proprietà	1/4

Gennaio 2014

	131	SERVITÙ ACQUEDOTTO	23*4	Orioli Franco	Pontremoli	22/12/1943	RLOFNC43T22G870T	Proprietà	1/4
				Pinotti Ennio	Pontremoli	18/08/1914	PNTNNE14M18G870M	Proprietà	1/2
10	139	SERVITÙ ACQUEDOTTO	40*4	Zanzucchi Anna	Pontremoli	22/02/1940	ZNZNNA40B62G870P	Proprietà	1/2
				Zanzucchi Guido	Pontremoli	15/08/1926	ZNZGDU26M15G870 M	Proprietà	1/2
11	175	SERVITÙ ACQUEDOTTO	54*4	Saccani Bruna	Sorbolo (PR)	14/07/1925	SCCBRN25L54I845J	Proprietà	1/2
				Zanzucchi Alberto	Parma	17/06/1948	ZNZLRT48H17G337A	Proprietà	1/2
12				Ambrosini Antonio	Mulazzo	03/02/1970		Usufrutto parziale	

Gennaio 2014

	192							
		SERVITÙ ACQUEDOTTO						
			62*4					
				Ambrosini Liduina	Pontremoli	30/12/1875		Comproprietà
				Chiodaroli Clelia Maddalena	Pantigliate (MI)	19/11/1940	CHDCLM40S59G316J	Comproprietà
				Filippi Alfredo	Pontremoli	08/06/1905		Comproprietà
				Filippi Antonio				Comproprietà
				Filippi Giorgio	Milano	27/08/1978	FLPGRG78M27F205C	Comproprietà
				Filippi Mauro	Milano	29/01/1974	FLPMRA74A29F205L	Comproprietà
				Forzani Angela	Mulazzo	17/06/1912	FRZNGL12H57F802G	Usufrutto parziale

Gennaio 2014

				Varoli Carla	Pontremoli	20/01/1940		Comproprietà	
				Varoli Cesare	Pontremoli	31/03/1934	VRLCSR34C31G870K	Comproprietà	
				Varoli Fabio	Pontremoli	18/07/1959	VRLFBA59L18G870L	Oneri	
				Varoli Lucia	Pontremoli	23/05/1942	VRLLCU42E63G870D	Comproprietà	
				Varoli Luigi	Pontremoli	25/02/1935		Comproprietà	
				Varoli Maria	Pontremoli	01/10/1928		Comproprietà	
				Varoli Mario	Pontremoli	08/09/1936	VRLMRA36P08G870P	Comproprietà	

Gennaio 2014

				Varoli Monica	Pontremoli	01/11/1961	VRLMNC61S41G870A	Oneri	
				Varoli Ubaldo	Pontremoli	22/12/1938	VRLBLD38T22G870E	Comproprietà	
13	193	SERVITÙ ACQUEDOTTO	44*4	Orefici Elvira	Pontremoli	15/11/1939	RFCLVR39S55G870F	Proprietà	1000/1000
14	303	SERVITÙ ACQUEDOTTO	71*4	Zanzucchi Paola	Pontremoli	09/08/1937	ZNZPLA37M49G870M	Proprietà	1/1
15	304	SERVITÙ ACQUEDOTTO	45*4	Zanzucchi Paola	Pontremoli	09/08/1937	ZNZPLA37M49G870M	Proprietà	1/1
16	306	SERVITÙ ACQUEDOTTO	89*4	Angella Gabriella	Pontremoli	06/12/1945	NGLGRL45T46G870F	Proprietà	1/4
				Angella Liliana	La Spezia	25/09/1931	NGLLLN31P65E463K	Proprietà	1/4

Gennaio 2014

				Angella Marcello	Pontremoli	08/10/1933	NGLMCL33R08G870Y	Proprietà	1/4
				Angella Maria Antonietta	Rovigo	01/07/1937	NGLMNT37L41H620Y	Proprietà	1/4
17	307	SERVITÙ ACQUEDOTTO	88*4	Istituto diocesano di Massa			92004930456	Proprietà	1000/1000
18	308	SERVITÙ ACQUEDOTTO	1*4	Istituto diocesano di Massa			92004930456	Proprietà	1000/1000
19	318	SERVITÙ ACQUEDOTTO	2*4	Galletti Alfredo	Pontremoli	10/08/1933	GLLLRD33M10G870L	Proprietà	1/4
				Galletti Giovanna	Pontremoli	04/07/1953	GLLGNN53L44G870F	Proprietà	1/8
				Galletti Irene	Pontremoli	04/03/1928	GLLRNI28C44G870J	Proprietà	1/4

Gennaio 2014

				Galletti Maria	Pontremoli	14/02/1932	GLLMRA32B54G870C	Proprietà	1/4
				Molossi Annunziata	Pontremoli	23/03/1923	MLSNNZ23C63G870C	Proprietà	1/8
20	324	SERVITÙ ACQUEDOTTO	33*4	Galletti Alfredo	Pontremoli	10/08/1933	GLLLRD33M10G870L	Proprietà	1/4
				Galletti Giovanna	Pontremoli	04/07/1953	GLLGNN53L44G870F	Proprietà	1/8
				Galletti Irene	Pontremoli	04/03/1928	GLLRNI28C44G870J	Proprietà	1/4
				Galletti Maria	Pontremoli	14/02/1932	GLLMRA32B54G870C	Proprietà	1/4
				Molossi Annunziata	Pontremoli	23/03/1923	MLSNNZ23C63G870C	Proprietà	1/8

Gennaio 2014

21	325	SERVITÙ ACQUEDOTTO	27*4	Galletti Alfredo	Pontremoli	10/08/1933	GLLLRD33M10G870L	Proprietà	5/60
				Galletti Giovanna	Pontremoli	04/07/1953	GLLGNN53L44G870F	Proprietà	5/120
				Galletti Irene	Pontremoli	04/03/1928	GLLRNI28C44G870J	Proprietà	5/60
				Galletti Maria	Pontremoli	14/02/1932	GLLMRA32B54G870C	Proprietà	5/60
				Molossi Annunziata	Pontremoli	23/03/1923	MLSNNZ23C63G870C	Proprietà	5/120
				Galletti Luigia	Pontremoli	26/04/1881		Proprietà	20/60
				Galletti Paolo	Pontremoli	10/04/1884		Proprietà	20/60

Gennaio 2014

22	327	SERVITÙ ACQUEDOTTO	15*4	Galletti Angelica	Pontremoli	02/05/1891		Proprietà	8/24
				Galletti Anna	Pontremoli	19/01/1920	GLLNNA20A59G870Y	Proprietà	2/24
				Galletti Antonietta	Pontremoli	17/01/1950	GLLNNT50A57G870V	Proprietà	5/24
				Galletti Maria	Pontremoli	26/10/1914	GLLMRA14R66G870M	Proprietà	2/24
				Galletti Paola	Pontremoli	12/07/1957	GLLPLA57L52G870M	Proprietà	5/24
				Galletti Vittorio	Pontremoli	06/12/1905		Proprietà	2/24
				Pesci Palmira	Valmozzola (PR)	19/03/1927	PSCPMR27C59L641T	Da verificare	

Gennaio 2014

23	326	SERVITÙ ACQUEDOTTO	69*4	Galletti Angelica	Pontremoli	02/05/1891		Proprietà	8/24
				Galletti Anna	Pontremoli	19/01/1920	GLLNNA20A59G870Y	Proprietà	2/24
				Galletti Antonietta	Pontremoli	17/01/1950	GLLNNT50A57G870V	Proprietà	5/24
				Galletti Maria	Pontremoli	26/10/1914	GLLMRA14R66G870M	Proprietà	2/24
				Galletti Paola	Pontremoli	12/07/1957	GLLPLA57L52G870M	Proprietà	5/24
				Galletti Vittorio	Pontremoli	06/12/1905		Proprietà	2/24
				Pesci Palmira	Valmozzola (PR)	19/03/1927	PSCPMR27C59L641T	Da verificare	

Gennaio 2014

24	329	SERVITÙ ACQUEDOTTO	96*4	Battaglia Giancarlo	Pontremoli	04/05/1941	BTTGCR41E04G870S	Proprietà	
				Rosa Barbera	Pontremoli	12/03/1885	RSOBBR85C52G870X	Usufrutto	1/4
25	373	SERVITÙ ACQUEDOTTO	19*4	Moscatelli Lino	Pontremoli	08/07/1929	MSCLNI29L08G870U	Proprietà	1000/1000
26	337	SERVITÙ ACQUEDOTTO	25*4	Moscatelli Lino	Pontremoli	08/07/1929	MSCLNI29L08G870U	Proprietà	1000/1000
27	348	SERVITÙ ACQUEDOTTO	30*4	Moscatelli Lino	Pontremoli	08/07/1929	MSCLNI29L08G870U	Proprietà	1000/1000
28	374	SERVITÙ ACQUEDOTTO	35*4	Moscatelli Lino	Pontremoli	08/07/1929	MSCLNI29L08G870U	Proprietà	1000/1000
29	310	PROPRIETÀ	95	Germani Paolo	Pontremoli	23/04/1951	GRMPLA51D23G870C	Proprietà	1/1

Gennaio 2014

30	310	SERVITÙ VIABILITÀ	175	Germani Paolo	Pontremoli	23/04/1951	GRMPLA51D23G870C	Proprietà	1/1
31	316	PROPRIETÀ	1435	Germani Paolo	Pontremoli	23/04/1951	GRMPLA51D23G870C	Proprietà	1/1
32	316	SERVITÙ ACQUEDOTTO	15*4	Germani Paolo	Pontremoli	23/04/1951	GRMPLA51D23G870C	Proprietà	1/1
33	317	SERVITÙ VIABILITÀ	3	Orefici Elvira	Pontremoli	15/11/1939	RFCLVR39S55G870F	Proprietà	1000/1000
34	317	SERVITÙ ACQUEDOTTO	41*4	Orefici Elvira	Pontremoli	15/11/1939	RFCLVR39S55G870F	Proprietà	1000/1000
35	315	SERVITÙ VIABILITÀ	2	Panelli Giovanni	Pontremoli (sede)			Comproprietà	
				Pinelli Adelaide	Pontremoli	22/06/1906	PNLDLD06H62G870U	Comproprietà	

Gennaio 2014

				Pinelli Gabriele				Comproprietà	
				Pinelli Luigi	Algeria	04/05/1913	PNLLGU13E04Z301P	Comproprietà	
				Pinelli Maddalena	Pontremoli	09/04/1889		Comproprietà	
				Pinelli Maria Rosa	Pontremoli	05/02/1905	PNLMRS05B45G870K	Comproprietà	
				Pinelli Remigio	Pontremoli	03/05/1985		Comproprietà	
36	315	SERVITÙ ACQUEDOTTO	21*4	Panelli Giovanni	Pontremoli (sede)			Comproprietà	
				Pinelli Adelaide	Pontremoli	22/06/1906	PNLDLD06H62G870U	Comproprietà	

Gennaio 2014

				Pinelli Gabriele				Comproprietà	
				Pinelli Luigi	Algeria	04/05/1913	PNLLGU13E04Z301P	Comproprietà	
				Pinelli Maddalena	Pontremoli	09/04/1889		Comproprietà	
				Pinelli Maria Rosa	Pontremoli	05/02/1905	PNLMRS05B45G870K	Comproprietà	
				Pinelli Remigio	Pontremoli	03/05/1985		Comproprietà	
37	314	SERVITÙ VIABILITÀ	115	Panelli Giovanni	Pontremoli (sede)			Comproprietà	
				Pinelli Adelaide	Pontremoli	22/06/1906	PNLDLD06H62G870U	Comproprietà	

Gennaio 2014

				Pinelli Gabriele				Comproprietà	
				Pinelli Luigi	Algeria	04/05/1913	PNLLGU13E04Z301P	Comproprietà	
				Pinelli Maddalena	Pontremoli	09/04/1889		Comproprietà	
				Pinelli Maria Rosa	Pontremoli	05/02/1905	PNLMRS05B45G870K	Comproprietà	
				Pinelli Remigio	Pontremoli	03/05/1985		Comproprietà	
38	313	SERVITÙ VIABILITÀ	515	Filippi Pierina	Pontremoli	15/02/1936	FLPPRN36B55G870X	Proprietà	1/1
39				Galletti Alfredo	Pontremoli	10/08/1933	GLLLRD33M10G870L	Proprietà	5/60

Gennaio 2014

	312	SERVITÙ VIABILITÀ	280	Galletti Giovanna	Pontremoli	04/07/1953	GLLGNN53L44G870F	Proprietà	5/120
				Galletti Irene	Pontremoli	04/03/1928	GLLRNI28C44G870J	Proprietà	5/60
				Galletti Maria	Pontremoli	14/02/1932	GLLMRA32B54G870C	Proprietà	5/60
				Molossi Annunziata	Pontremoli	23/03/1923	MLSNNZ23C63G870C	Proprietà	5/120
				Galletti Luigia	Pontremoli	26/04/1881		Proprietà	20/60
				Galletti Paolo	Pontremoli	10/04/1884		Proprietà	20/60
				Galletti Alfredo	Pontremoli	10/08/1933	GLLLRD33M10G870L	Proprietà	1/4

Gennaio 2014

	311	SERVITÙ VIABILITÀ	45	Galletti Giovanna	Pontremoli	04/07/1953	GLLGNN53L44G870F	Proprietà	1/8
				Galletti Irene	Pontremoli	04/03/1928	GLLRNI28C44G870J	Proprietà	1/4
				Galletti Maria	Pontremoli	14/02/1932	GLLMRA32B54G870C	Proprietà	1/4
				Molossi Annunziata	Pontremoli	23/03/1923	MLSNNZ23C63G870C	Proprietà	1/8
41	309	SERVITÙ VIABILITÀ	250	Istituto diocesano di Massa			92004930456	Proprietà	1000/1000
42	234	SERVITÙ VIABILITÀ	220	Orefici Deborah	Genova	15/12/1971	RFCDRH71T55D969H	Proprietà	1/1
43	236	SERVITÙ VIABILITÀ	540	Istituto diocesano di Massa			92004930456	Proprietà	1000/1000

Gennaio 2014

44	237	SERVITÙ VIABILITÀ	100	Istituto diocesano di Massa			92004930456	Proprietà	1000/1000
45	233	SERVITÙ VIABILITÀ	1	Istituto diocesano di Massa			92004930456	Proprietà	1000/1000
46	323	SERVITÙ ACQUEDOTTO	77*4	Pinelli Carla	Pontremoli	08/12/1938	PNLCRL38T48G870W	Proprietà	1/4
				Pinelli Giovanna	Borgo a Mozzano (LU)	03/05/1932	PNLGNN32E43B007D	Proprietà	1/4
				Pinelli Giuseppe	Pontremoli	13/12/1944	PNLGPP44T13G870I	Proprietà	1/4
				Pinelli Lucia	Pontremoli	04/03/1936	PNLLCU36C44G870Q	Proprietà	1/4
47				Pinelli Carla	Pontremoli	08/12/1938	PNLCRL38T48G870W	Proprietà	1/4

Gennaio 2014

48	340	SERVITÙ ACQUEDOTTO	206*4	Pinelli Giovanna	Borgo a Mozzano (LU)	03/05/1932	PNLGNN32E43B007D	Proprietà	1/4
				Pinelli Giuseppe	Pontremoli	13/12/1944	PNLGPP44T13G870I	Proprietà	1/4
				Pinelli Lucia	Pontremoli	04/03/1936	PNLLCU36C44G870Q	Proprietà	1/4
	351	SERVITÙ ACQUEDOTTO	112*4	Zanzucchi Anna	Pontremoli	22/02/1940	ZNZNNA40B62G870P	Proprietà	1/2
				Zanzucchi Guido	Pontremoli	15/08/1926	ZNZGDU26M15G870 M	Proprietà	1/2

Gennaio 2014

PONTREMOLI FOGLIO 41									
N°	PARTICELLA	DIRITTO DA ACQUISIRE	S(m ²) NECESSARIA	COGNOME NOME	NATO/A A	IL	CODICE FISCALE	TITOLO	QUOTA
49	acque demaniali	SERVITÙ ACQUEDOTTO	188+26*4	Demanio pubblico					
50	190	SERVITÙ ACQUEDOTTO	35+41*4	Germani Paolo	Pontremoli	23/04/1951	GRMPLA51D23G870C	Proprietà	1/1
51	203	SERVITÙ ACQUEDOTTO	118*4	Istituto diocesano di Massa			92004930456	Proprietà	1000/1000
52	205	SERVITÙ ACQUEDOTTO	25+61*4	Pinelli Alberto	Pontremoli	27/09/1940	PNLLRT40P27G870S	Proprietà	1/4
				Pinelli Andreina	Pontremoli	26/10/1932	PNLNRN32R66G870V	Proprietà	1/4
				Pinelli Dilvio	Pontremoli	11/08/1928	PNLDLV28M11G870J	Proprietà	1/4

Gennaio 2014

				Pinelli Maurizia	Pontremoli	06/11/1935	PNLMRZ35S46G870L	Proprietà	1/4
53	260	SERVITÙ ACQUEDOTTO	160*4	Germani Giovanna	Pontremoli	14/01/1957	GRMGNN57A54G870B	Proprietà	1/1
54	267	SERVITÙ ACQUEDOTTO	58*4	Pinelli Rosa	Pontremoli	09/11/1934	PNLRSO34S49G8700	Proprietà	1/1
55	268	SERVITÙ ACQUEDOTTO	48*4	Germani Giovanna	Pontremoli	14/01/1957	GRMGNN57A54G870B	Proprietà	1/1
56	261	SERVITÙ ACQUEDOTTO	23*4	Pinelli Rosa	Pontremoli	09/11/1934	PNLRSO34S49G8700	Proprietà	1/1
57	265	SERVITÙ ACQUEDOTTO	23*4	Tonelli Nino	Pontremoli	23/07/1950	TNLNNI50L23G870B	Proprietà	1000/1000
58	589	SERVITÙ ACQUEDOTTO	79*4	Autocamional e della Cisa S.p.A.	Noceto (PR) (sede)		00155940349	Proprietà	1000/1000

Gennaio 2014

59	345	SERVITÙ ACQUEDOTTO	4*4	Besa Filippo	Roma	25/11/1993	BSEFPP93S25H501R	Proprietà	1/6
				Besa Giovanni	Budoia (PN)	13/01/1952	BSEGNN52A13B247N	Proprietà	1/6
				Besa Giulia	Roma	02/02/1990	BSEGLI90B42H501R	Proprietà	1/6
				Musetti Giorgio	Pontremoli	26/06/1943	MSTGRG43H26G870T	Proprietà	3/6
60	346	SERVITÙ ACQUEDOTTO	21*4	Besa Filippo	Roma	25/11/1993	BSEFPP93S25H501R	Proprietà	1/6
				Besa Giovanni	Budoia (PN)	13/01/1952	BSEGNN52A13B247N	Proprietà	1/6
				Besa Giulia	Roma	02/02/1990	BSEGLI90B42H501R	Proprietà	1/6

Gennaio 2014

61	412	SERVITÙ ACQUEDOTTO	34*4	Musetti Giorgio	Pontremoli	26/06/1943	MSTGRG43H26G870T	Proprietà	3/6
				Fanti Claudio	Roma	29/03/1966	FNTCLD66C29H501O	Proprietà	1/6
				Fanti Giovanni	Roma	02/07/1959	FNTGNN59L02H501A	Proprietà	1/6
				Fanti Silvio	Roma	06/10/1961	FNTSLV61R06H501M	Proprietà	1/6
62	457	SERVITÙ ACQUEDOTTO	3*4	Abba Amalia	Pontremoli	01/07/1959	BBAMLA59L41G870D	Proprietà	1/4
				Abba Ermanno	Pontremoli	25/10/1921		Proprietà	1/2
				Abba Oriana	Pontremoli	20/04/1950	BBARNO50D60G870J	Proprietà	1/4

Gennaio 2014

63	395	SERVITÙ ACQUEDOTTO	45*4	Baldini Maria	Filattiera	12/07/1933	BLDMRA33L52D590K	Proprietà	1/3
				Orioli Giuseppe	Pontremoli	06/01/1962	RLOGPP62A06G870Q	Proprietà	1/3
				Orioli Maria Teresa	Pontremoli	09/07/1959	RLOMTR59L49G870B	Proprietà	1/3
64	394	SERVITÙ ACQUEDOTTO	13*4	Ghelfi Netta	Pontremoli	18/09/1931	GHLNNT31P58G870K	Proprietà	1000/1000
65	393	SERVITÙ ACQUEDOTTO	38*4	Cavazzini Enrica	Pontremoli	17/08/1967	CVZNR67M57G870L	Proprietà	1/3
				Ghelfi Domenica	Pontremoli	20/04/1936	GHLDNC36D60G870H	Proprietà	1/3
				Ghelfi Emanuele	Borgo Val Di Taro (PR)	14/09/1979	GHLMNL79P14B042P	Proprietà	1/9

Gennaio 2014

				Ghelfi Francesco	Borgo Val Di Taro (PR	14/09/1981	GHLFNC81P14B042	Proprietà	1/9
				Lusardi Giuseppina	Borgo Val Di Taro (PR	29/08/1957	LSRGPP57M69B042A	Proprietà	1/9
66	459	SERVITÙ ACQUEDOTTO	10*4	Istituto diocesano di Massa			92004930456	Proprietà	1000/1000
67	448	SERVITÙ ACQUEDOTTO	15+34*4	Istituto diocesano di Massa			92004930456	Proprietà	1000/1000
68	453	SERVITÙ ACQUEDOTTO	15	Istituto diocesano di Massa			92004930456	Proprietà	1000/1000
69	549	SERVITÙ ACQUEDOTTO	17	Istituto diocesano di Massa			92004930456	Proprietà	1000/1000

Gennaio 2014

PONTREMOLI FOGLIO 57									
N°	PARTICELLA	DIRITTO DA ACQUISIRE	S(m ²) NECESSARIA	COGNOME NOME	NATO/A A	IL	CODICE FISCALE	TITOLO	QUOTA
70	1	SERVITÙ ACQUEDOTTO	13*4	Istituto diocesano di Massa			92004930456	Proprietà	1000/1000
71	4	SERVITÙ ACQUEDOTTO	270*4	Istituto diocesano di Massa			92004930456	Proprietà	1000/1000
72	3	SERVITÙ ACQUEDOTTO	28*4	Istituto diocesano di Massa			92004930456	Proprietà	1000/1000
73	7	SERVITÙ ACQUEDOTTO	21*4	Istituto diocesano di Massa			92004930456	Proprietà	1000/1000
74	12	SERVITÙ ACQUEDOTTO	11*4	Istituto diocesano di Massa			92004930456	Proprietà	1000/1000
75	12	SERVITÙ VIABILITÀ	630	Istituto diocesano di Massa			92004930456	Proprietà	1000/1000

Gennaio 2014

76	12	SERVITÙ ELETTRODOTTO	284	Istituto diocesano di Massa			92004930456	Proprietà	1000/1000
77	21	SERVITÙ ACQUEDOTTO	127*4	Istituto diocesano di Massa			92004930456	Proprietà	1000/1000
78	21	SERVITÙ VIABILITÀ	1555	Istituto diocesano di Massa			92004930456	Proprietà	1000/1000
79	21	SERVITÙ ELETTRODOTTO	768	Istituto diocesano di Massa			92004930456	Proprietà	1000/1000
80	22	SERVITÙ ACQUEDOTTO	88*4	Istituto diocesano di Massa			92004930456	Proprietà	1000/1000
81	22	PROPRIETÀ	1665	Istituto diocesano di Massa			92004930456	Proprietà	1000/1000
82	22	SERVITÙ ELETTRODOTTO	652	Istituto diocesano di Massa			92004930456	Proprietà	1000/1000

Gennaio 2014

83	acque demaniali	PROPRIETÀ	5835	Demanio pubblico					
84	8	SERVITÙ VIABILITÀ	385	Istituto diocesano di Massa			92004930456	Proprietà	1000/1000
85	8	SERVITÙ ELETTRODOTTO	120	Istituto diocesano di Massa			92004930456	Proprietà	1000/1000
86	10	SERVITÙ ELETTRODOTTO	10	Istituto diocesano di Massa			92004930456	Proprietà	1000/1000